

Mr Hénaff luc

Courrier : Centre Canin . Kerdrein . 29150 . Cast Tel : 06 . 82 . 67 . 43 . 57

Mail : [luc.henaff@wanadoo.fr](mailto:luc.henaff@wanadoo.fr) site internet : [www.formation-securite-cynophile.com](http://www.formation-securite-cynophile.com) Luc HENAFF centre canin kerdrein 29150 Cast  
SIRET 33299172800020 N° affiliation DIREECTE 53290425129

Autorisation d'exercice en application de l'article R. 625-6 du code de la sécurité intérieure CNAPS N°FOR-029 2022 08 30 20170588558

Certificat QUALIANOR N° 104 SP Indice 4- Validé DATADOCK

Surveillance humaine / Gardiennage - Activités cynophiles- MAC

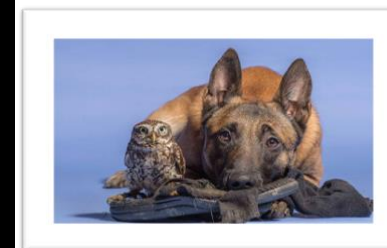
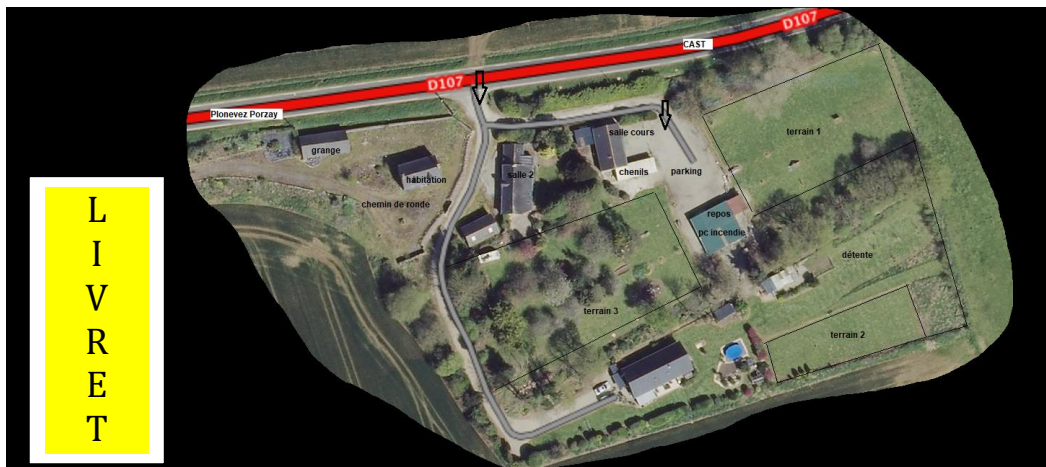

Entre Quimper et Brest, le centre accueille les stagiaires sur les sites de formation encadrés par des Professionnels de la branche et par des formateurs certifiés.

Logement possible – public hors région possible

**PACKAGE : LES FORMATIONS SONT QUALIFIANTES et délivrent les cartes professionnelles –enregistrées au RNCP:**

1 : Le Certificat de Qualification Professionnel de l'Agent de Prévention et de Sécurité « A.P.S.E » pour l'obtention de la carte professionnelle APS

2 : Le certificat titre J.O « A.S.C.C .I » pour l'obtention de la carte professionnelle d'agent conducteur de chien certifié en formation initiale.

3 : SST/ EPI incendie

**Destiné aux Demandeurs d'emploi 12 PLACES disponibles 2020 entrée décembre pris en charge du coût de la formation REGION par le centre y compris la rémunération pour le pack APS et CYNO = 2 cartes professionnelles**

## AUTRES formations possibles toute l'année :

### Les formations et la PEDAGOGIE :

Instructeur en sécurité privé ou spécialisé cynotechnicien- titres de niveau IV enregistrés à France compétence

Les MAC : APS et CYNO éligible au CPF et AJOUT ou changement de chien



Agent Cynophile

2 CARTES « PRO » Cyno et agent de sécurité



A.P.S.E

Agent Prévention Sécurité

### Package formation :

**Dispositif régional QUALIF-EMPLOI - 2020 entrée en décembre**

Centre Canin de Cast **12 stagiaires** pour LE DISPOSITIF **subventionnée - prise en charge du cout de formation et rémunérée par le conseil régional de Bretagne** pour les deux certifications cartes pro rémunération en fonction de vos droits dans les métiers de la Sécurité Privée sur des titres professionnels **PRIORITE** aux candidats sans aucune carte pro ( APS et OU cyno)

**Le DISPOSITIF Total 609 h y compris période en entreprise **PACK INFO COLLECTIVE JEUDI 05 OCTOBRE 2020 par courrier****

**(Diplômes donnant 2 cartes professionnelles +diplômes EPI/ SST-attestations).**

*VOUS pouvez dès maintenant vous positionner soit par votre mission locale – de 26 ans ou en renseignant la fiche en fin de page*

- 1.Agent cynophile** de sécurité en Intervention, titre RNCP de niveau III
  - 2.Agent de prévention** en évènementiel palpation de sécurité, titre RNCP de niveau III
  - 3.SST** secours à personne et **4. EPI** service de prévention incendie
- Date à venir information collective- au centre avec la validation du projet, votre chien

Dès à présent contactez-nous via la boite mail : <mailto:luc.henaff@wandoo.fr>

**PREREQUIS** : PUBLIC CONCERNE : Hommes et Femmes région Bretagne et hors région. Age minimum : 18 ans. Scolaire niveau 3°  
LIEU : CAST (15 mn de Quimper, 30 mn de Brest)

CONDITION D'ACCEPTATION :

Extrait de casier judiciaire n°3 Vierge, autorisation préalable CNAPS en instruction avec le centre canin –**Avoir un chien** de 12 mois à l'entrée de formation de type phénotype de la race autorisée au mordant  
Sens des responsabilités / Motivation

Mobilité / véhicule - Savoir lire et écrire comprendre un texte et règle de calcul

#### Concernant les âges et conditions

-**Pour les moins de 26 ans** / il faut la Prescription /Validation du projet/E.M.T – « faire valider le projet par votre mission locale et transmettre la prescription au centre par courrier ou à la mission locale référent région Madame ROHOU morgane Conseiller Mission Locale du Pays de Cornouaille

-Pour les plus de 26 ans : entretien personnalisé avec votre conseiller et l'imprimer au centre par scan ou courrier en fin de document

Logement possible *LISTE SUR DEMANDE* sur place y compris camping contacté. Accueil des chiens sur site au centre canin mise à disposition

*Ci-dessous le planning du dispositif « package »*

| 2020                                                        |    |   | 2021                                     |  |  |         |   |            |      |   |            |       |   |        |
|-------------------------------------------------------------|----|---|------------------------------------------|--|--|---------|---|------------|------|---|------------|-------|---|--------|
| Décembre                                                    |    |   | Janvier                                  |  |  | Février |   |            | Mars |   |            | Avril |   |        |
| 1M entrée APSE                                              | 1  | V | 1° L'AN                                  |  |  | 1       | L | ASCCI      | 1    | L | Entreprise | 1     | J | ASCCI  |
| 2M APSE SST                                                 | 2  | S | congé                                    |  |  | 2       | M | ASCCI      | 2    | M | Entreprise | 2     | V | ASCCI  |
| 3J APSE SST                                                 | 3  | D | congé                                    |  |  | 3       | M | ASCCI      | 3    | M | Entreprise | 3     | S |        |
| 4V APSE                                                     | 4  | L | APSE                                     |  |  | 4       | J | ASCCI      | 4    | J | Entreprise | 4     | D |        |
| S                                                           | 5  | M | APSE                                     |  |  | 5       | V | ASCCI      | 5    | V | congé      | 5     | L | ASCCI  |
| D                                                           | 6  | M | APSE                                     |  |  | 6       | S |            | 6    | S |            | 6     | M | EXAMEN |
| 7L APSE                                                     | 7  | J | APSE                                     |  |  | 7       | D |            | 7    | D |            | 7     | M |        |
| 8M APSE                                                     | 8  | V | APSE                                     |  |  | 8       | L | ASCCI      | 8    | L | ASCCI      | 8     | J |        |
| 9M APSE                                                     | 9  | S |                                          |  |  | 9       | M | ASCCI      | 9    | M | ASCCI      | 9     | V |        |
| 10J APSE                                                    | ## | D |                                          |  |  | ##      | M | ASCCI      | ##   | M | ASCCI      | ##    | S |        |
| 11V APSE                                                    | ## | L | APSE                                     |  |  | ##      | J | ASCCI      | ##   | J | ASCCI      | ##    | D |        |
| S                                                           | ## | M | APSE                                     |  |  | ##      | V | ASCCI      | ##   | V | ASCCI      | ##    | L |        |
| D                                                           | ## | M | APSE                                     |  |  | ##      | S |            | ##   | S |            | ##    | M |        |
| 14L APSE                                                    | ## | J | APSE                                     |  |  | ##      | D |            | ##   | D |            | ##    | M |        |
| 15M APSE                                                    | ## | V | APSE                                     |  |  | ##      | L | ASCCI      | ##   | L | ASCCI      | ##    | J |        |
| 16M APSE                                                    | ## | S |                                          |  |  | ##      | M | ASCCI      | ##   | M | ASCCI      | ##    | V |        |
| 17J APSE                                                    | ## | D |                                          |  |  | ##      | M | ASCCI      | ##   | M | ASCCI      | ##    | S |        |
| 18V APSE                                                    | ## | L | APSE                                     |  |  | ##      | J | ASCCI      | ##   | J | ASCCI      | ##    | D |        |
| S                                                           | ## | M | APSE                                     |  |  | ##      | V | ASCCI      | ##   | V | ASCCI      | ##    | L |        |
| D                                                           | ## | M | APSE                                     |  |  | ##      | S |            | ##   | S |            | ##    | M |        |
| 21L Entreprise                                              | ## | J | APSE                                     |  |  | ##      | D |            | ##   | D |            | ##    | M |        |
| 22M Entreprise                                              | ## | V | APSE                                     |  |  | ##      | L | ASCCI      | ##   | L | ASCCI      | ##    | J |        |
| 23M Entreprise                                              | ## | S |                                          |  |  | ##      | M | ASCCI      | ##   | M | ASCCI      | ##    | V |        |
| 24J                                                         | ## | D |                                          |  |  | ##      | M | ASCCI      | ##   | M | ASCCI      | ##    | S |        |
| 25 NOEL                                                     | ## | L | EXAMEN                                   |  |  | ##      | J | ASCCI      | ##   | J | ASCCI      | ##    | D |        |
| 26 Entreprise                                               | ## | M | REPECH                                   |  |  | ##      | V | ASCCI      | ##   | V | ASCCI      | ##    | L |        |
| 27 Entreprise                                               | ## | M | ASCCI                                    |  |  | ##      | S | Entreprise | ##   | S |            | ##    | M |        |
| 28 Entreprise                                               | ## | J | ASCCI                                    |  |  | ##      | D | Entreprise | ##   | D |            | ##    | M |        |
| 29 Entreprise                                               | ## | V | ASCCI                                    |  |  |         |   |            | ##   | L | ASCCI      | ##    | J |        |
| 30 Entreprise                                               | ## | S |                                          |  |  |         |   |            | ##   | M | ASCCI      | ##    | V |        |
| 31 congé                                                    | ## | D |                                          |  |  |         |   |            | ##   | M | ASCCI      |       |   |        |
| <b>Code couleur :</b>                                       |    |   | Vert dispositif APS 182 h hors (examen)- |  |  |         |   |            |      |   |            |       |   |        |
| Bleu dispositif cynophile 315 h - Jaune entreprise 2 x 35 h |    |   |                                          |  |  |         |   |            |      |   |            |       |   |        |
| total du dispositif : 602 heures                            |    |   |                                          |  |  |         |   |            |      |   |            |       |   |        |

**PROGRAMME BRETAGNE FORMATION**



*Modèle de validation du projet fiche à scanner au centre ou à transmettre par courrier **LISIBLE***

**Le candidat demandeur d'emploi**

NOM  
Prénom: .....  
Adresse : .....  
.....  
Tél. : .....  
Courriel :.....  
  
Inscription Pole Emploi en cours de validité :  
 OUI       NON

**FICHE « VALIDATION DU PROJET PROFESSIONNEL »**

**Pôle emploi,**     **Mission locale,**     **Cap emploi,**     **Conseil général**  
**ou**  
 **organisme de formation du DRIP**

Structure :.....  
Coordonnées de la structure : .....  
Nom du conseiller: .....Tel-Courriel : .....  
*. Obligatoire pour les moins de 26 votre mission locale*

**Formation qualifiante envisagée**

Intitulé de la formation : agent conducteur de chien – agent en évènementiel – EPI service incendie-SST.

**Organisme de formation** : CENTRE CANIN CAST kerdrein 29150

**Métier choisi :** Agent de sécurité option conducteur de chien

**Code Rome :** K 25 03

**Secteur d'activité :**

Prévention –sécurité- gardiennage-surveillance



**ÉLÉMENTS DE VALIDATION DU PROJET PROFESSIONNEL**

**POUR LES MOINS DE 26 ANS PRESCRIPTION DE VOTRE CONSEILLER MISSION LOCALE A TRANSMETTRE PAR MAIL AU CENTRE**

**tout document peut être annexé**

|                                                                                                                                                                |  |
|----------------------------------------------------------------------------------------------------------------------------------------------------------------|--|
| ✓ <b>Expérience professionnelle et bénévoles dans le domaine</b> (emploi, contrat aidé, Évaluation en Milieu de Travail, stage d'immersion en entreprise, ...) |  |
| ✓ <b>Actions d'orientation déjà suivies</b> (DRIP, Pôle emploi, bilan de compétences...)                                                                       |  |
| ✓ <b>Autre</b> (préciser) <u>période en entreprise</u> :                                                                                                       |  |
| ✓ <b>Argumentaire du conseiller</b> :                                                                                                                          |  |
| <b>Autre</b> (préciser) Mobilité, véhicule etc:<br><b>Race du chien et âge</b> :                                                                               |  |

Fait à.....

le..... /..... /.....